205

Meldergruppe:	Gebäude:	Geschoss/Flur:	Raum:	Melderanzahl:	Melderart:	Bemerkung:
205	**Bürohaus H1**	**EG**	**Flur, WC, Bar**	**3**	**Rauchmelder (Zwischendecke)**	

Besonderheiten:

Leiter mitnehmen

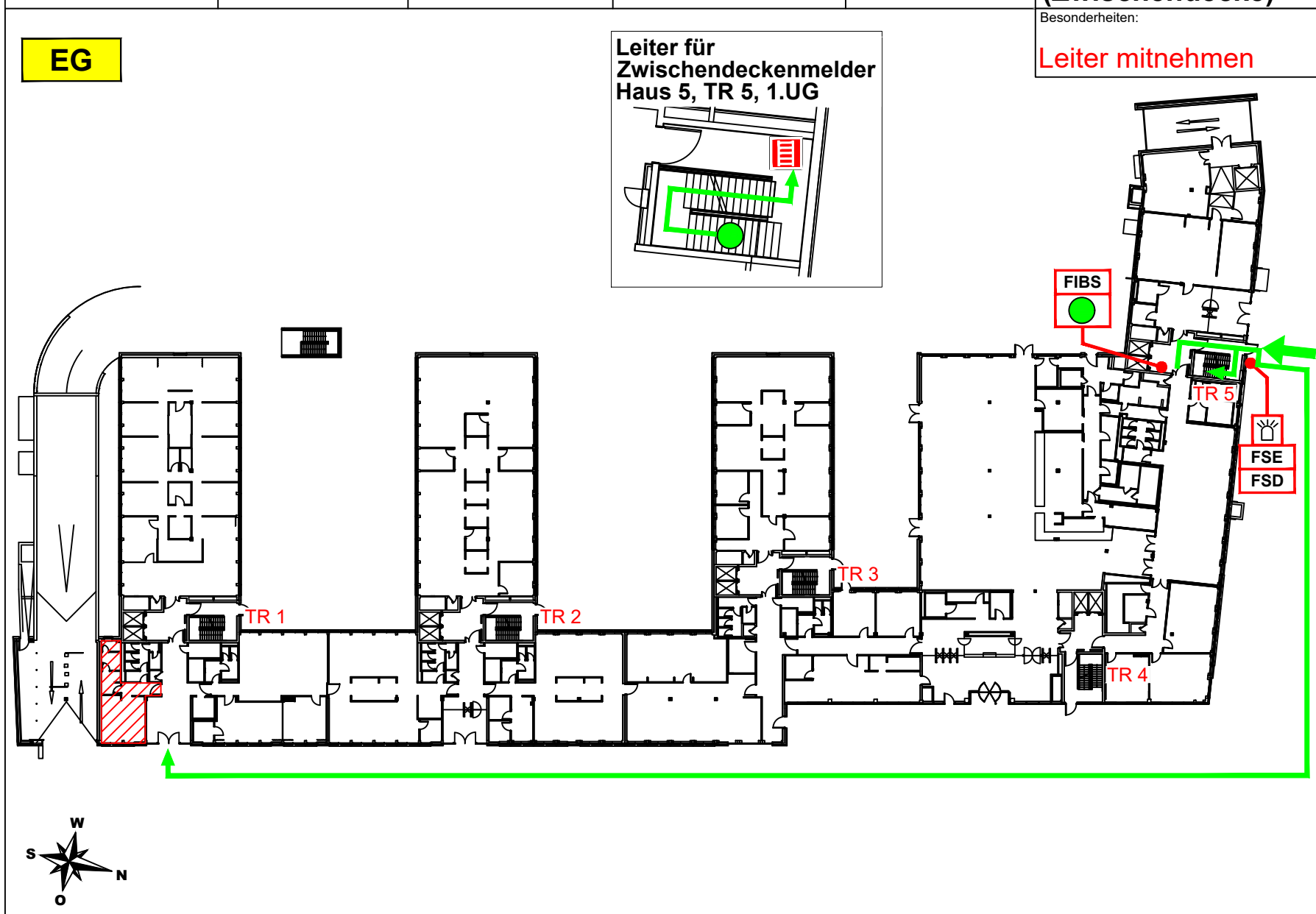

Legende

- Feuerwehrweg
- Zugang zum Objekt
- BMZ – Brandmeldezentrale im 1. UG / HS 1
- FIBS – Feuerwehr Informations- und Bediensystem
- Leiter für Melder in Zwischendecke
- FSE – Freischaltelement
- FSD – Feuerwehr-Schlüsseldepot
- Blitzleuchte
- Standort
- Meldebereich
- TR= Treppenraum

	TR 1	TR 2	TR 3	TR 4	TR 5
DG					
5.OG					
4.OG					
3.OG					
2.OG					
1.OG					
EG					
1.UG					
2.UG					

Planverfasser

BOSCH
Technik fürs Leben
Sicherheitssysteme GmbH

Objekt: Campus Hamburg, Fuhlsbüttler Straße 429, 22309 Hamburg

Ausgabedatum: 29.02.2024

Meldergruppe:	Gebäude:	Geschoss/Flur:	Raum:	Melderanzahl:	Melderart:	Bemerkung:
205	**Bürohaus H1**	**EG**	**Flur, WC, Bar**	**3**	**Rauchmelder (Zwischendecke)**	

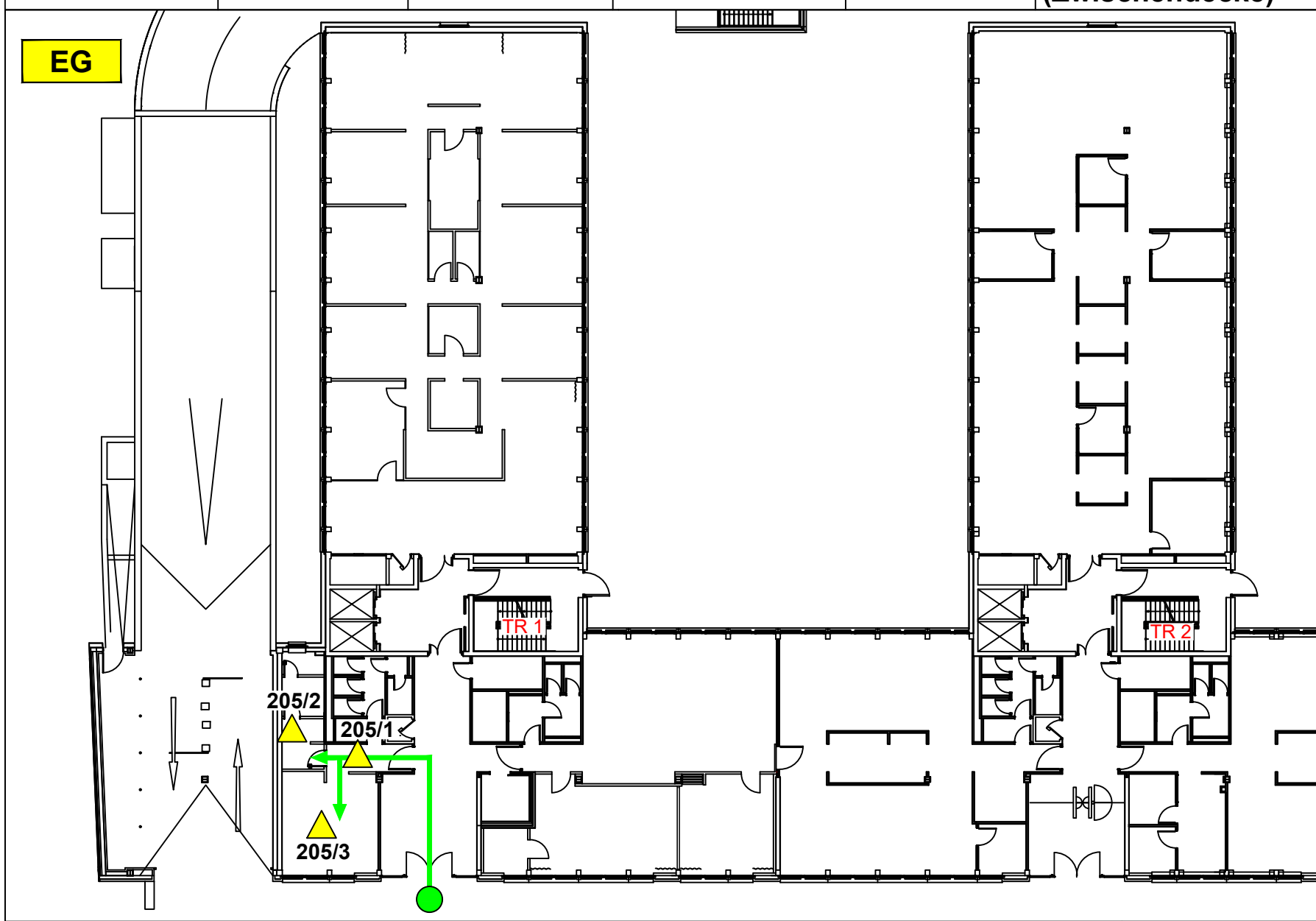

Legende

- Feuerwehrweg
- Standort
- autom. Brandmelder in der Zwischendecke
- TR= Treppenraum

W
S
N
O

	TR 1	TR 2	TR 3	TR 4	TR 5
DG					
5.OG					
4.OG					
3.OG					
2.OG					
1.OG					
EG					
1.UG					
2.UG					

Planverfasser

BOSCH
Technik fürs Leben
Sicherheitssysteme GmbH

Objekt: Campus Hamburg, Fuhlsbüttler Straße 429, 22309 Hamburg

Ausgabedatum: 29.02.2024